

Passatempos

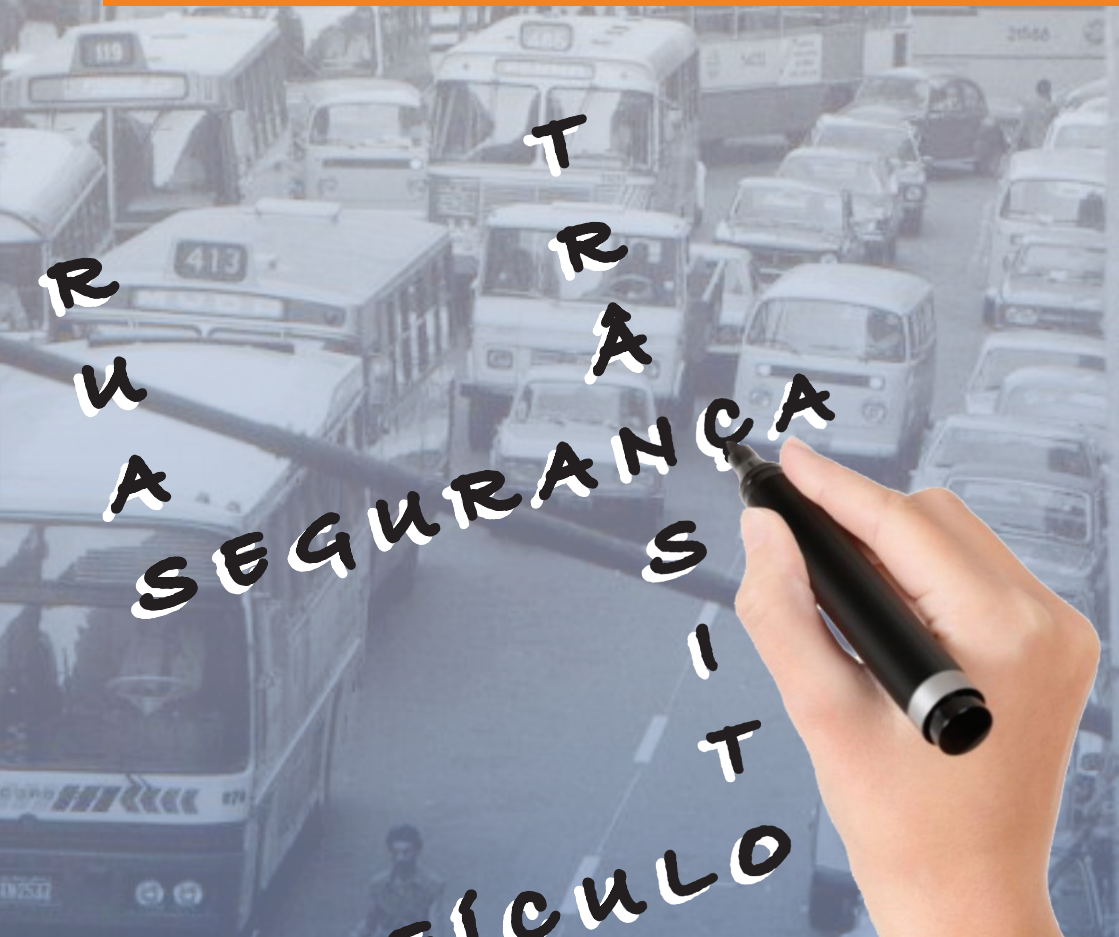

 **DETRAN.RJ**

Semana
Nacional
de Trânsito

De 18 a 25 de setembro

**Perceba o risco.
Proteja a vida.**

 **DETRAN.RJ**

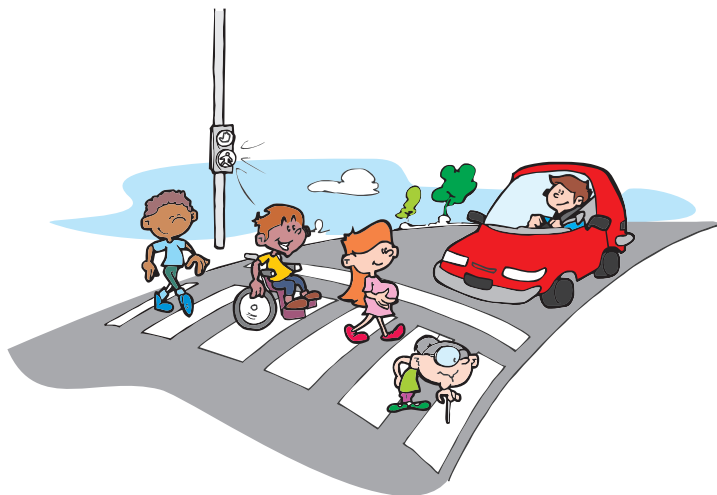

O trânsito é um reflexo emocional das pessoas e da sociedade em que se vive. Então, faz-se necessário uma mudança de comportamento das pessoas e, por conseguinte da sociedade. Para isso acontecer é preciso que haja um trabalho permanente e de longo prazo em Educação para o Trânsito.

Os acidentes de trânsito são responsáveis por perdas irreparáveis de vidas; interrupção de carreiras, planos e sonhos; fragilização familiar e social; danos físicos, psíquicos, morais e materiais.

Por isso, hoje, o DETRAN.RJ te convida para uma autoanálise e para mais um momento de reflexão, sobre a sua participação nesse cenário, onde reforçaremos os comportamentos seguros na prevenção de riscos e acidentes no trânsito, e com a certeza de que **NÓS SOMOS O TRÂNSITO** e que podemos fazer a diferença e salvar milhões de vidas.

Complete as colunas, respeitando os cruzamentos, com as palavras em destaque no texto.

Segundo a Organização Mundial de Saúde (OMS), 90% dos acidentes de **TRÂNSITO** são causados por falhas humanas.

As principais falhas humanas que causam os **ACIDENTES** são: **IMPRUDÊNCIA**, **NEGLIGÊNCIA**, **IMPERÍCIA** e **AÇÃO EVASIVA**.

Para **REDUZIR** o risco presente no trânsito, o Detran-RJ tem despertado a atenção do cidadão para a necessidade de se estabelecer uma atuação articulada entre o governo e a **SOCIEDADE**.

Com o **COMPROMETIMENTO** e a participação de todos, as responsabilidades individuais e coletivas no trânsito serão revistas e a tão esperada **MUDANÇA** de atitude, que possibilitará conviver com **SEGURANÇA** no espaço público, será alcançada.

Ao longo dessa revista, iremos reproduzir os direitos e deveres a serem seguidos por todos os atores do trânsito: crianças, pedestres, condutores...



Os números de acidentes no trânsito envolvendo crianças são cada vez maiores. Identifique as 7 diferenças entre os desenhos e veja os comportamentos que deixam a criança mais segura:

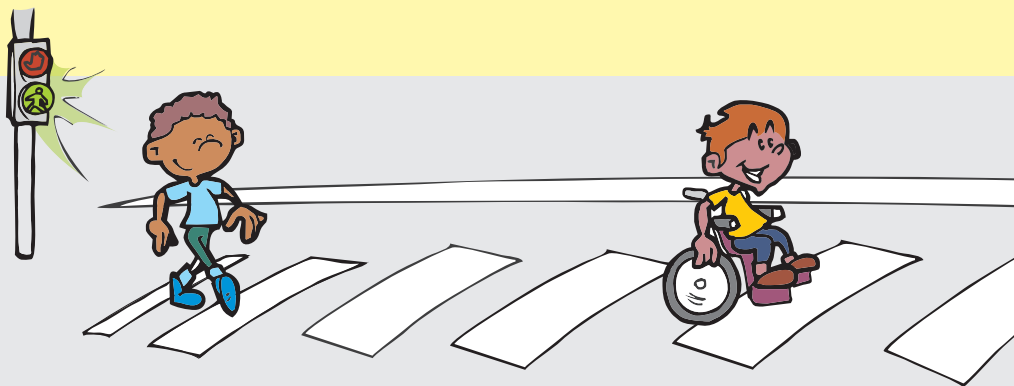

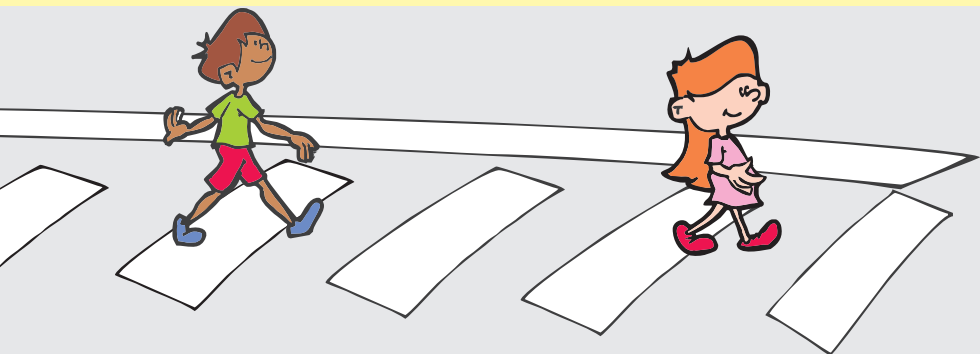

Algumas vezes atravessar fora da faixa pode parecer a **SOLUÇÃO** mais rápida e prática. No entanto, assim como os **CONDUTORES**, os **PEDESTRES** também têm suas responsabilidades no trânsito. **FIQUE ATENTO!** A preguiça não ganha tempo e nem garante a sua **SEGURANÇA**.

Para **ATRAVESSAR** com segurança, atravesse na **FAIXA DE PEDESTRE**, nas **PASSARELAS** ou utilize passagens subterrâneas. E não se esqueça de olhar para os dois lados, mesmo quando a rua for de **MÃO ÚNICA**.

Procure e marque, no diagrama de letras, as palavras em destaque no texto:

| | | | | | | | | | | | | | | | | | | | |
|---|---|---|---|---|---|---|---|---|---|---|---|---|---|---|---|---|---|---|---|
| P | O | L | Y | M | J | P | Z | H | K | C | O | Z | U | S | L | N | W | | |
| S | Ã | Q | H | C | G | N | W | O | R | I | K | V | X | Q | U | O | L | | |
| R | G | R | K | X | A | Ç | H | P | A | S | S | A | R | E | L | A | S | | |
| X | L | M | H | E | T | Y | I | A | S | P | O | U | R | I | C | V | E | | |
| B | G | R | U | X | A | U | T | E | S | S | M | C | D | B | S | P | G | | |
| E | M | Ã | O | Ú | N | I | C | A | E | R | N | O | C | X | E | Y | U | | |
| E | R | E | T | E | X | P | N | M | V | X | K | N | N | M | S | I | R | | |
| N | E | U | N | O | A | Q | R | I | A | B | Q | D | A | E | R | B | A | | |
| Ç | P | T | E | E | X | O | E | P | R | O | V | U | X | O | E | N | N | | |
| G | Ã | P | T | J | R | T | P | A | T | D | Z | T | L | Ú | W | Z | Ç | | |
| E | R | I | A | A | P | X | Z | E | A | T | J | O | C | I | Z | E | A | | |
| O | E | N | E | R | A | Q | R | N | P | L | A | R | I | Q | B | L | E | | |
| B | R | A | U | D | (| P | E | D | E | S | T | R | E | S |) | V | A | V | U |
| A | P | E | Q | V | A | V | A | P | X | Z | E | S | Ç | Á | R | X | H | | |
| E | B | A | I | O | U | R | S | O | L | U | Ç | Ã | O | T | F | D | P | | |
| A | Q | S | F | M | H | E | T | A | P | R | U | B | R | E | Q | X | S | | |
| A | F | A | I | X | A | D | E | P | E | D | E | S | T | R | E | Z | I | | |
| O | P | T | X | S | V | J | H | E | D | A | Z | E | J | V | F | Q | M | | |

Os cuidados para uma viagem segura devem ser respeitados por todos.

Os passageiros também precisam adotar costumes que não desviem a atenção do motorista, como por exemplo, provocar barulho, ouvir som alto, dentre outros.

O uso do cinto de segurança no banco de trás também é obrigatório e indispensável para a segurança de todos que estão no veículo.

Já, a utilização correta do dispositivo de retenção no transporte de crianças, reduz em 70% a possibilidade de morte em acidente. Ligue o acessório de segurança adequado a cada faixa etária.



Crianças entre 4 e 7 anos e meio:
assentos de elevação.



Crianças entre 7 anos e meio e 10 anos:
cinto de segurança.



Crianças entre 1 e 4 anos :
cadeirinha.



Crianças até 1 ano :
bebê conforto ou conversível.

Complete as colunas, respeitando os cruzamentos, com as palavras em destaque no texto.

No mundo inteiro, a **BICICLETA** é muito utilizada nos momentos de **LAZER**, na prática de esporte e até como modo de transporte. Contudo, esse deslocamento no trânsito tem gerado conflitos entre motoristas e **CICLISTAS**. No Brasil, o número de acidentes tem aumentado significativamente. Por isso, siga as normas descritas abaixo:

- Circle onde houver **CICLOFAIXAS** ou **CICLOVIAS**. Caso contrário, ande pelo lado direito da via, bem próximo ao **MEIO-FIO** e no mesmo sentido dos veículos, Não circule na contramão!
- Quando transitar por calçadas, ande **EMPURRANDO** a bicicleta.
- Use os **EQUIPAMENTOS** de segurança: **CAPACETE**, cotoveleiras, **JOELHEIRAS** e os equipamentos obrigatórios, como espelho retrovisor, **CAMPAINHA**, refletores dianteiro, traseiro e laterais (**OLHO DE GATO**).
- Mantenha-se em fila **ÚNICA** quando estiver em grupo.
- Respeite sempre a **SINALIZAÇÃO**: semáforos, faixa de pedestres...
- Evite **RUAS** movimentadas.
- Não pegue **CARONA** na traseira de veículos motorizados.

O uso correto da bicicleta ainda traz benefícios para a qualidade de vida: aumenta a circulação sanguínea; previne problemas cardíacos; ajuda a emagrecer; previne vícios de postura e doenças como osteoporose; não polui o ar e também é um modo de transporte econômico.

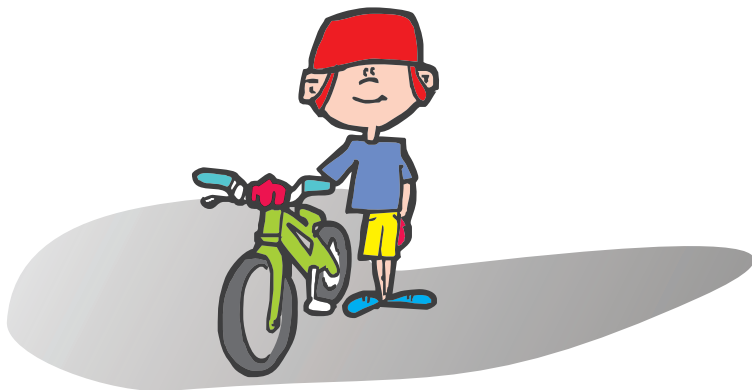

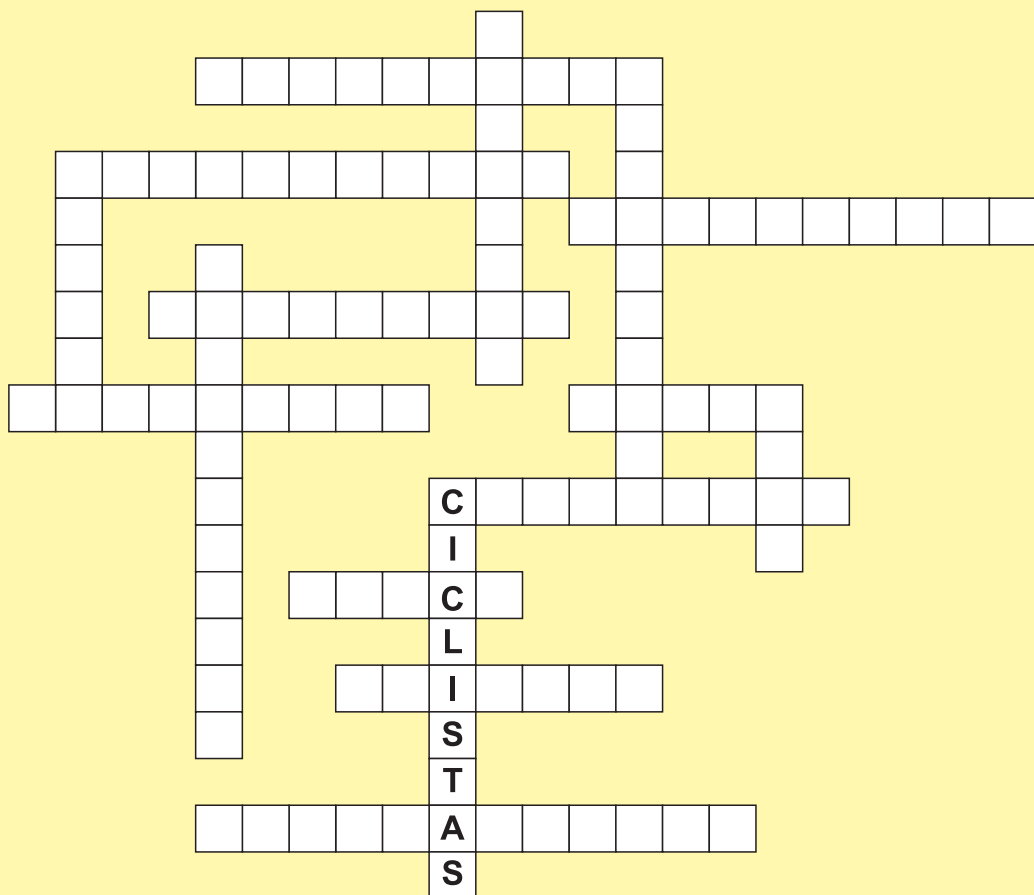

A preservação do meio ambiente é muito importante para que possamos ter um planeta mais saudável hoje e no futuro.

O seu papel como usuário do trânsito, consciente dos problemas ambientais, deve ir além do dever de manter o seu veículo em condições de circulação.



Denuncie os abusos e, principalmente, dê bom exemplo.

Atitudes simples no nosso dia-a-dia colaboram na preservação, como não jogar lixo nas ruas, economizar água e luz, dar preferência aos transportes coletivos...

Identifique **5** atitudes corretas e **5** erradas na ilustração abaixo:



As motocicletas estão cada vez mais populares. Mais econômicas e práticas trazem maior mobilidade. Mas, são necessários cuidados especiais, pois elas são menos seguras que os carros. Por isso, é fundamental que os motociclistas tenham consciência das regras que devem ser respeitadas por eles.

Identifique as **6** diferenças entre os desenhos e veja os comportamentos que deixam o motociclista mais seguro:

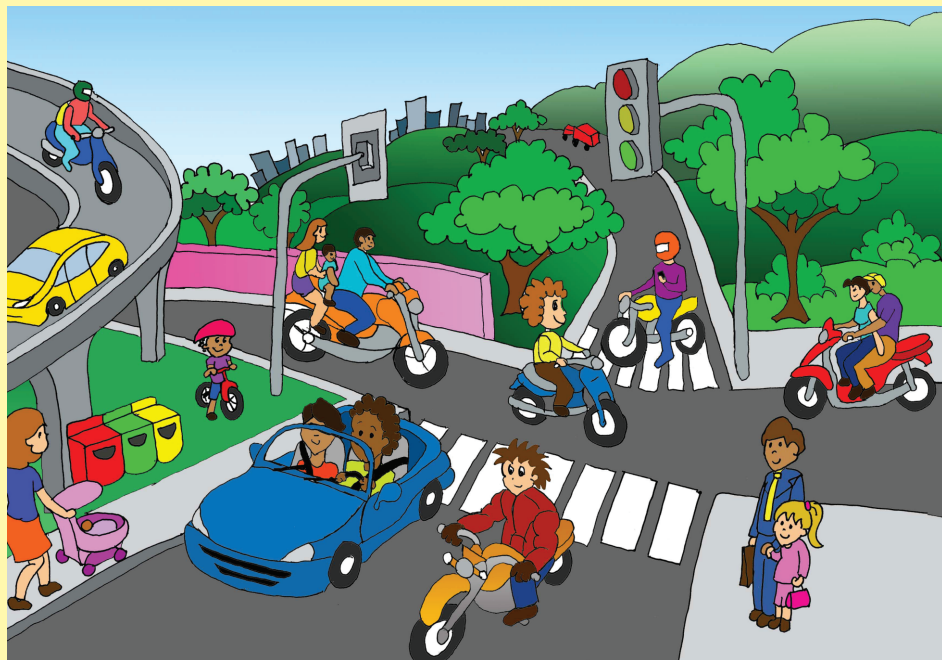

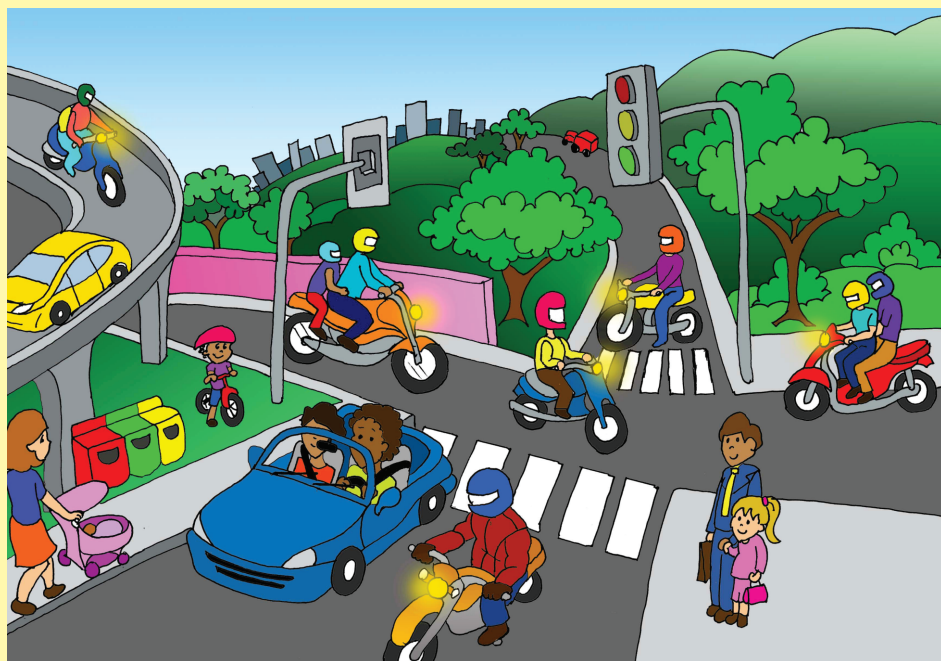

As leis de trânsito foram pensadas para priorizar a VIDA, incluindo a defesa do meio ambiente e da saúde. No entanto, nem todos adotam atitudes prudentes na hora de dirigir e colocam em risco todos em sua volta.

O Código de Trânsito Brasileiro estabelece infrações de trânsito para esses condutores que não mantêm a segurança e não respeitam as regras, sendo o infrator sujeito às penalidades e medidas administrativas.

De acordo com os principais comportamentos inadequados no trânsito, ligue as infrações a seu tipo e valor da multa.

| | | |
|---|------------|--------------|
| Dirigir sob o efeito de álcool | LEVE | R\$ 293,47 |
| Dirigir com uma das mãos segurando o celular | GRAVE | R\$ 130,16 |
| Não usar cinto de segurança | GRAVÍSSIMA | R\$ 88,38 |
| Transitar com velocidade superior até 20% da permitida | GRAVÍSSIMA | R\$ 195,23 |
| Transitar com a velocidade superior à máxima em mais de 50% | MÉDIA | R\$ 2.934,70 |
| Conduzir veículo sem os documentos de porte obrigatório | GRAVÍSSIMA | R\$ 880,41 |



Dirigir **AUTOMÓVEIS** não é apenas obter a Carteira Nacional de Habilitação e saber ligar e dar a partida no veículo, mas é antes de tudo dirigir com segurança, adotando as técnicas da direção **DEFENSIVA**, pois, assim, você estará colaborando de forma **SOLIDÁRIA** e responsável com toda a sociedade e consigo mesmo. Assim, um bom motorista:

- Age com **CORTESIA** e **EDUCAÇÃO**.
- Respeita o **LIMITE** de velocidade permitido na via e obedece a sinalização.
- Mantém a **DISTÂNCIA** regulamentar dos outros veículos.
- **JAMAIS** utiliza álcool ou outras drogas antes de dirigir.
- Não se esquece de colocar o cinto de **SEGURANÇA**, pois sabe que ele protege sua vida.
- Não utiliza o **CELULAR** ao dirigir, mesmo que seja no viva-voz.
- Porta a **DOCUMENTAÇÃO** obrigatória do condutor e do veículo dentro da **VALIDADE**.
- Antes de viajar, realiza sempre uma **REVISÃO** no seu veículo e verifica se o veículo está em **PERFEITO** estado.

| | | | | | | | | | | | | | | | | |
|---|---|---|---|---|---|---|---|---|---|---|---|---|---|---|---|---|
| D | E | D | B | W | K | K | W | A | R | E | X | Z | S | Y | S | H |
| O | Q | E | K | T | V | O | U | U | N | Y | R | E | Y | Z | E | N |
| C | I | F | O | L | I | M | I | T | E | E | R | S | M | S | G | V |
| U | C | E | N | L | Z | Z | E | O | W | V | W | O | P | X | U | A |
| M | E | N | H | E | E | Y | J | M | P | I | O | K | J | V | R | L |
| E | E | S | F | A | E | U | H | Ó | Z | E | S | U | O | J | A | I |
| N | Z | I | R | N | X | T | U | V | A | I | R | S | K | A | N | D |
| T | Y | V | A | E | K | I | D | E | Y | W | Q | F | A | M | Ç | A |
| A | H | A | U | C | V | R | B | I | E | N | O | A | E | A | A | D |
| Ç | P | H | K | O | E | I | Q | S | S | M | C | E | O | I | G | E |
| Ã | O | I | O | R | E | L | S | Q | D | T | O | F | K | S | T | P |
| O | Q | X | Y | T | U | X | U | Ã | O | K | Â | W | L | J | E | O |
| L | K | N | K | E | I | K | W | L | O | I | G | N | O | E | A | V |
| W | F | G | M | S | I | Y | I | X | A | J | X | B | C | A | I | Y |
| G | C | E | C | I | U | Q | J | N | B | R | R | V | G | I | J | M |
| I | J | O | Y | A | S | O | L | I | D | Á | R | I | A | B | A | D |
| V | I | Q | E | D | U | C | A | Ç | Ã | O | G | A | E | L | K | I |

O DETRAN.RJ tem por objetivo promover a segurança no trânsito e a cidadania, por meio de ações educativas, habilitação, registro de veículos e identificação civil, atuando com ética, competência, entrega e qualidade.

Por meio de seus programas, projetos e ações educativas, como o Programa Trânsito na Escola, as palestras nas empresas, as campanhas pontuais, a Escola Pública de Trânsito, o CFC DETRAN.RJ, o Coral Canta Detran, dentre outras atividades, buscamos promover melhorias indispensáveis nos níveis de educação para o trânsito no Estado do Rio de Janeiro. Saiba mais em: www.detran.rj.gov.br

Troque os números pelas letras correspondentes e descubra duas mensagens educativas de trânsito que devem ser seguidas por todos.

| | | | | | | | | | | | |
|---|---|---|---|---|---|---|---|---|---|---|---|
| J | A | G | E | L | S | N | T | R | O | U | I |
| | | | | | | | | | | | |

| | | | | | | | | | | | | | | |
|--|--|--|--|--|--|--|--|--|--|--|--|--|--|--|
| | | | | | | | | | | | | | | |
| | | | | | | | | | | | | | | |

| | | | | | | | | | | | | | | |
|--|--|--|--|--|--|--|--|--|--|--|--|--|--|--|
| | | | | | | | | | | | | | | |
| | | | | | | | | | | | | | | |

| | | | | | | | | | | | | | |
|---|---|---|---|---|---|---|---|---|---|---|---|---|---|
| A | E | L | S | N | R | T | O | U | I | M | V | D | P |
| | | | | | | | | | | | | | |

| | | | | | | | | | |
|--|--|--|--|--|--|--|--|--|--|
| | | | | | | | | | |
| | | | | | | | | | |

| | | | | | | | | | | |
|--|--|--|--|--|--|--|--|--|--|--|
| | | | | | | | | | | |
| | | | | | | | | | | |

| | | | | | | | | | | | | | |
|--|--|--|--|--|--|--|--|--|--|--|--|--|--|
| | | | | | | | | | | | | | |
| | | | | | | | | | | | | | |



INTERNET

Utilize os serviços sem sair de casa.

Acesse: www.detran.rj.gov.br

TELEATENDIMENTO

Informações e agendamento para serviços de habilitação de condutores e vistoria de veículos:

Região Metropolitana:

(21) 3460-4040/4041/4042

SAC:

0800-020-4042

Interior:

0800-020-4040 (Vistoria)

0800-020-4041 (Habilitação)

OUVIDORIA

A Ouvidoria do DETRAN.RJ funciona na Avenida Presidente Vargas, 817, 8º andar, Centro, Rio de Janeiro, de segunda a Sexta, das 9h às 17h.

Acesse o portal e envie e-mail para assunto do seu interesse:

Documentos perdidos/ registro de veículos / habilitação / identificação civil/ multas / educação.

ACHADOS E PERDIDOS

Se você perdeu algum documento – CNH, Identidade, CRLV, CRV ou DPVAT – acesse, no portal, o link da Ouvidoria e, no item DOCUMENTOS PERDIDOS, clique em “Consulta”

DPVAT

As seguradoras são responsáveis por garantir o pagamento de indenizações.

Porém, o DETRAN.RJ possui um núcleo de profissionais treinados para prestar atendimento gratuito ao cidadão. Basta comparecer à sede do DETRAN.RJ ou a qualquer CIRETRAN e SAT munido de toda a documentação.

Acesse o portal do DETRAN.RJ

EDUCAÇÃO PARA O TRÂNSITO

Campanhas e ações de educação para o trânsito

Telefone: (21) 2332-0479

e-mail: educacao@detran.rj.gov.br

Pág. 06 ↓

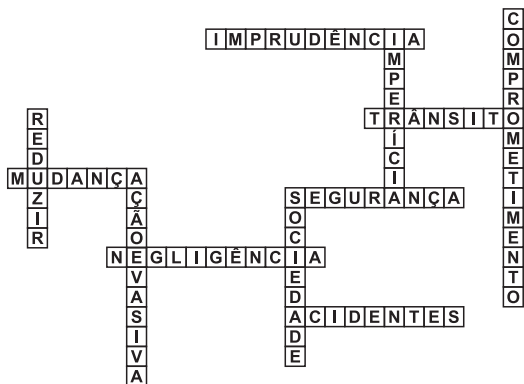

↓ Págs. 04 e 05

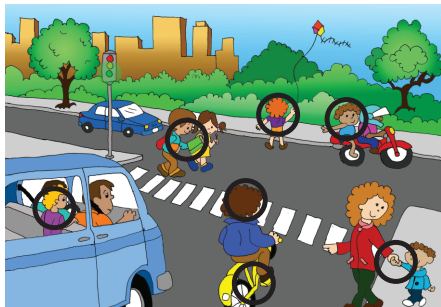

Pág. 07 ↓

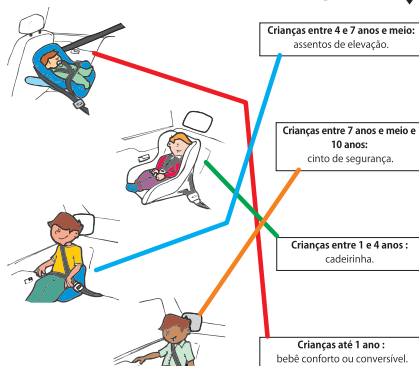

← Pág. 09

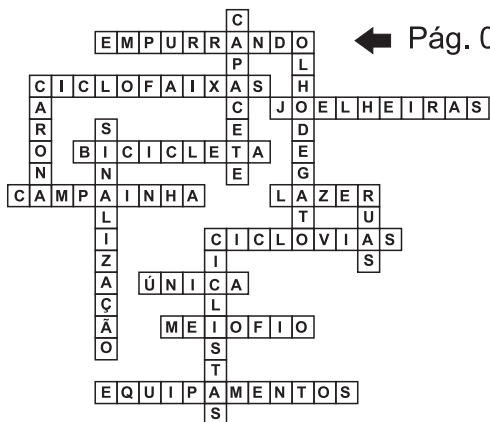
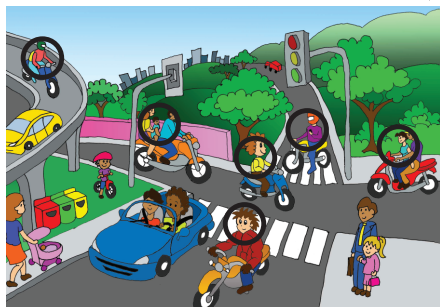
Págs. 12 e 13 



← Págs. 10 e 11

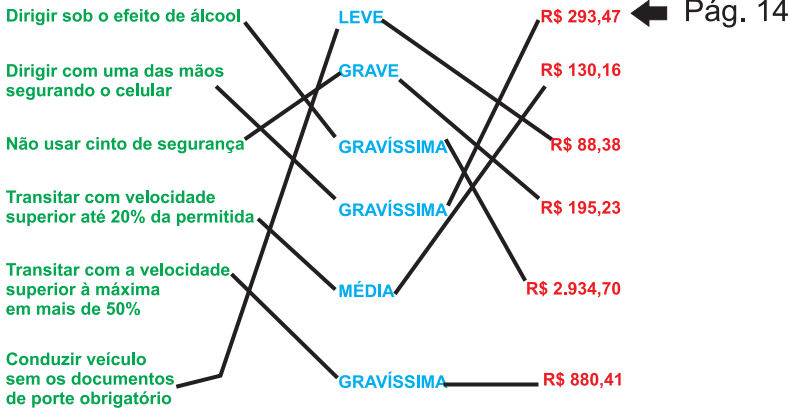

← Pág. 14



← Pág. 15

Pág. 16 ↓

SEJA GENTIL SEJA O
TRANSPORTO SEGURO.
RESPEITO NO
TRANSPORTO. UMA
VIA DE MAO DUPLA.

O DETRAN.RJ contribui para a paz no trânsito com campanhas educativas. E você, o que tem feito?

- ✓ Está em dia com a revisão no seu veículo?
- ✓ Quando bebe, deixa de dirigir?
- ✓ Usa o cinto de segurança e pede para que todos os ocupantes do veículo façam o mesmo?
- ✓ Respeita a sinalização de trânsito?
- ✓ Ao dirigir, coloca o celular para escanteio?
- ✓ Respeita o limite de velocidade da via?
- Nas motocicletas, usa o capacete?
- Ao circular com a sua bicicleta, utiliza os equipamentos de segurança e a empurra quando transita pelas calçadas, comportando-se como um pedestre?
- ✓ Atravessa na faixa?
- ✓ Ao atender o celular na rua, para em um local seguro?

Participe, também, dessa corrente pela paz no trânsito: Mude a sua atitude, respeite as leis de trânsito e valorize o nosso bem mais precioso, a vida.

DETRAN e VOCÊ unidos pela paz no trânsito.

EU APOIO!